



# 資料館の概要

大田郷土資料館

# 目 次

あ い さ つ .....	I
概 要 .....	II
附 近 案 内 図 .....	III
立 体 図 (姿 図) .....	III
1 階 ・ 2 階 見 取 図 .....	IV
顧 問 ・ 世 話 人 会 名 簿 .....	V
寄 贈 者 名 簿 .....	1 ~

## あ い さ つ

新緑の候 皆様方には益々ご清栄のこと大慶に存じ上げます。

かねてから建設をすすめておりました郷土資料館がようやく開館の運びとなりました。

資料館設立にあたりましては、関係機関を始め皆様方には公私に亘り色々と御高配ご協力を頂き誠に有難うございました。

戦後の機械化で農耕をはじめ生活様式全般に大きな変革をもたらし、そうした中で干拓の歴史を物語る数々の古い農具・民具・魚具等が次々に失われて行くことは、まことに惜しいことであり、心寂しく感じておりました。

私達先人の血と汗のしみこんだこの貴い遺産こそ、地方の農耕暮らしのありさまを知る為の大切な資料であります。この貴重な資料を保存して後世に伝えることが、私達の責任でもありましょう。そのため地元や近隣地区の皆さんから貴重な資料のご提供をいただき、お蔭様で千点餘りの資料を集め小さい乍らも浦安の地に資料館の概形を整えることが出来ました。これは一重に皆様方のご協力の賜でございます。心より厚く重ねて御礼申し上げます。

顧りみますれば昭和53年11月に資料館設立趣意書を地区内に配布しましてから足かけ六年、満四年餘の歳月は夢の如く流れました。しかもこの間における皆様方より寄せられたご厚情ご協力、実に感謝一杯でございます。

顧問諸先生方を始め、元老の白神始一先生の御指導とご鞭撻のあったことを忘れてはならないと思います。また、親戚、明友を始め教え子や子供達もたゆまぬ協力をよくしてくれまして、一応充分とは言えませんが開館の運びとなったのでございます。私と致しましては自分の思いがかないまして、こんな嬉しいことはありません。子供達も満七十七才の喜寿の祝として喜んでくれております。内容の充実と整備には、後数年もかかろうと思っておりますが、何分餘生の短かい私のこと一応今日のおき日を選び開館とした次第です。

最後になりましたが何卒今後共よろしくご指導ご鞭撻の程お願いしご挨拶とします。

昭和58年5月吉日

大田郷土資料館

世話人代表 大田

操

## 概 要

所 在 地	岡山市浦安本町 206-11
敷 地 面 積	1,946 $m^2$
建 築 面 積	382.02 $m^2$
床 面 積	1階…… 355.46 $m^2$ 2階…… 126.65 $m^2$
延べ床面積	482.11 $m^2$
構 造	基礎…… { R C 抗打 300 $\phi$ $l=22m$ 鉄骨コンクリート造 独立基礎 躯体…… { R C 造 2階建

---

---

## 附 近 案 内 図

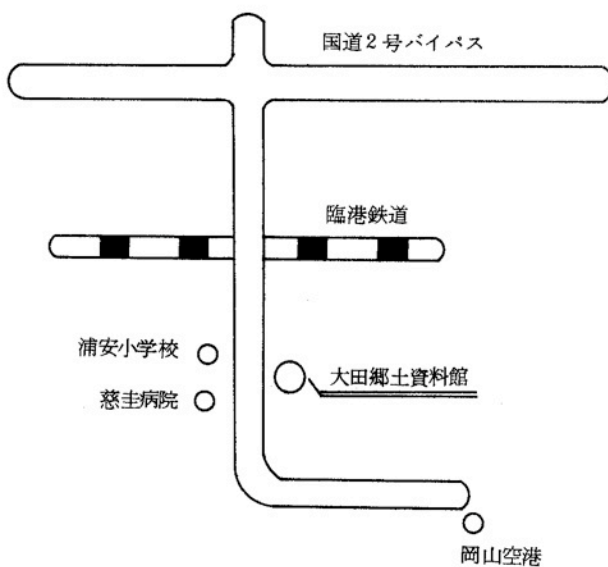

立 体 图  
( 姿 图 )

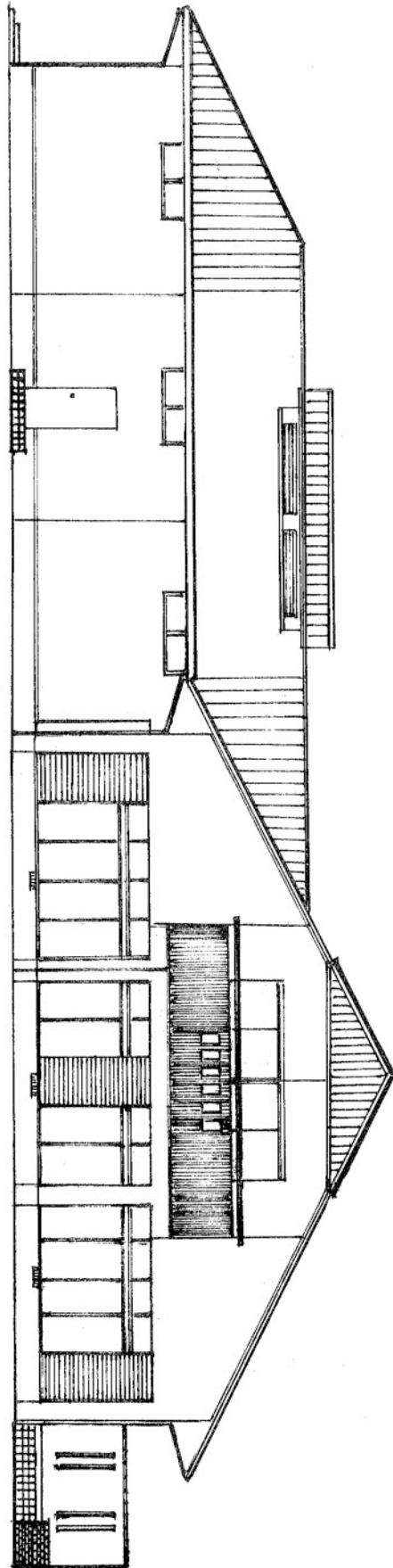

立 体 图 ( 姿 图 )

# 1階・2階 見取図

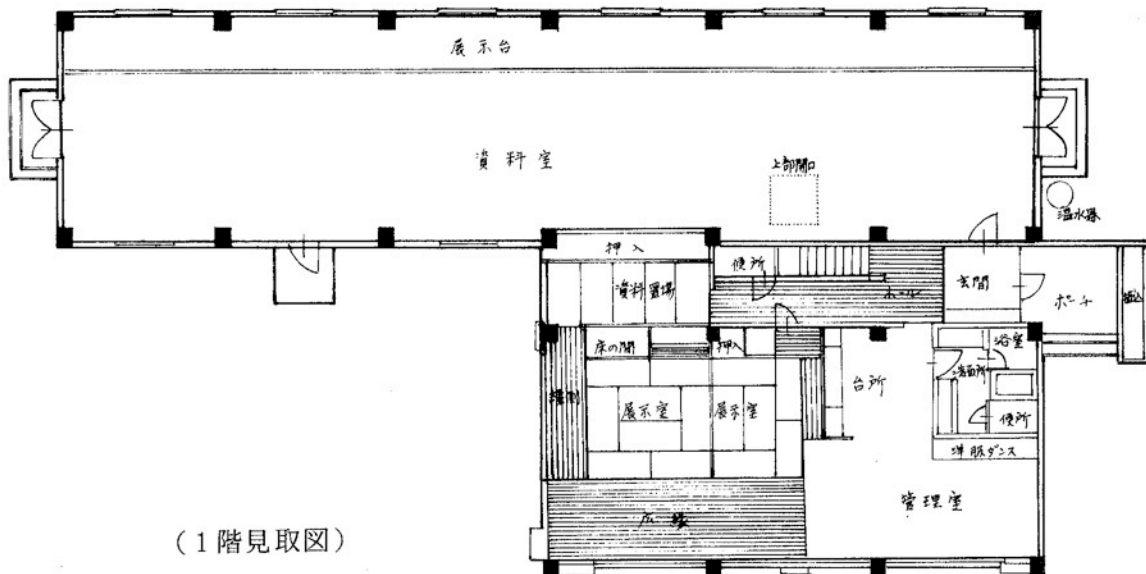

(1階見取図)

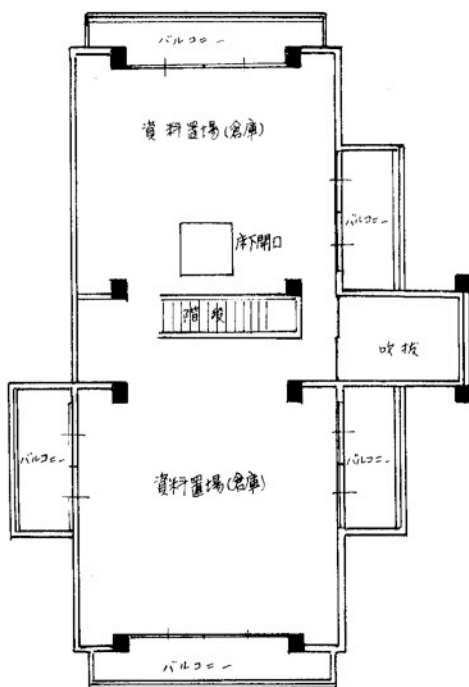

(2階見取図)

## 顧 問 ・ 世 話 人 会 名 簿

( 順 不 同 )

### ◆ 顧 問

元岡山市長	岡崎平夫	岡山県文化財審議委員 岡山民俗学会理事長	土井卓治
元市教育委員長	佐藤次文		
市教委 教育長	水谷靖	岡山県郷土資料調査委員	市川俊介

### ◆ 世 話 人 会 代 表

大 田 操

### ◆ 世 話 人

安福忠正	中野誠一	秋庭力
旗田昭二	青木正吉	藤井登美恵
小郷照代	逸見英雄	小郷一
片山芳郎	前田耕作	門野直子
榎尾光郎	河原千代子	宮本治太夫
黒瀬賢一	三宅長子	黒石信子
物部佐和一	国富豊子	塚村翠
安田金蔵	小坂忠志	安田弘
逸見婦美子	吉本直一	後藤弘
吉本猛	小若春	横江精治
白神始一	若林正明	穴戸保
鈴木博道	元浦安小学校校長 沼本鉄太郎	〃 教頭 緋田昌弘
浦安小学校校長 秋田豊	浦安小・芳泉中教頭	田辺惣市
辻登	塚村寛治	中島節
中西仁郎	武市真幸	大田浩右
原田均	板野喜八	西田丈男

## 寄 贈 者 名 簿

番号	品 目	寄贈者住所	寄贈者名	年代	摘 要
1	発 動 機	岡山市浦安本町	大 田 操		野 田
2	”	”	”		クボタ
3	水 車	”	”	大 正	
4	”	”	”	大 正	
5	唐 箕	”	”	”	籾とごみの選別
6	万 石	”	”	”	
7	千 刃	”	”	”	
8	棹 ば かり	”	”	”	木 製
9	台 ば かり	”	”	”	
10	鍬	”	”	”	溝切用
11	牛 鍬	”	”	”	
12	万 鍬	”	”	”	代かき用
13	発 動 機	”	”	”	ヤンマー
14	葉 切 機	”	”	”	
15	か め	”	”	”	焼 酒 用
16	大 釜	”	”	”	酒作り用
17	麦 あ げ ざ る	”	”	大 正 和 昭	
18	漆 塗 椀	”	”	”	木をくり抜き漆をぬったもの
19	木 負 子	”	”	明 治 大 正	薪を運ぶ時負う
20	火 鉢	”	”	”	
21	ま さ かり	”	”	”	
22	酒とっくり (5合)	” 浦安南町	黒 瀬 賢 一	明治初	



番号	品 目	寄贈者住所	寄贈者名	年代	摘 要
23	手 ま り	岡山市浦安南町	黒 瀬 文 子	明治初	
24	わ ら じ 草 履 (つまご 草 履)	〃 浦安西町	江 草 京 馬	明 治 正 大 昭	5 足
25	俵 し め	〃 浦安本町	河原 千代子	大 正 和 昭	
26	表 付 の 下 駄	〃 浦安南町	岡 良 子	大 正	
27	大 和 こ た つ	〃	富 山 和 子	大 正 和 昭	
28	糸 と り 車	〃 浦安本町	大 田 操	明 治	
29	ね じ わ く	〃	〃	明 治 正 大 昭	綿の種子と綿に分ける
30	発 動 機	〃	〃	大 正 和 昭	の だ
31	〃	〃	〃	〃	コタニ
32	〃	〃	〃	〃	ヤンマー
33	〃	〃	〃	〃	ヤスイ
34	〃	〃	〃	〃	ヒラタ
35	と 土 臼	〃	〃	明 治	
36	俵に米を入れる じょうご	〃	〃	〃	
37	糸 と り 機	〃	〃	〃	
38	つ る べ	〃	〃	明 治	2
39	く れ め ぎ 機	〃	〃	大 正	うしんがで引いた 後をくたく
40	田 植 網	〃	〃	昭和中	
41	糺 摺 機	〃	〃	昭 和	AS 式
42	押 絵 の 額	〃	〃	明 治	
43	自 動 脱 穀 機	〃	〃	昭 和	
44	唐 箕	〃	〃	〃	

番号	品 目	寄贈者住所	寄贈者名	年代	摘 要
45	額 2 枚	岡山市浦安本町	大 田 操	大 正	
46	米 つ き 白	"	"	昭和初	
47	中 耕 機	"	"		
48	脱 穀 機	"	"	昭 和	
49	リ ヤ カ ー	"	"	"	
50	く れ め ぎ 機	"	"		
51	万石どうし〔部 品〕	"	"		
52	発 動 機	"	"		ヤンマー
53	む し ろ ば た	"	"	大 正	
54	糸 と り 車	"	"	明 治	
55	女 の 枕	" 浦安西町	横 山 春 子	大 正	
56	丸髷 <small>マ</small> の櫛とかんざし	"	"	"	
57	丸髷のかの子・根 <small>メ</small> かんざし・玉	"	"	"	
58	花嫁さんのかんざし	"	"	"	
59	角 か く し	"	"	"	
60	す き 櫛	"	"	"	
61	日本髪のかんざし	"	"	"	
62	洋 髪 の 髪 飾	"	"	"	
63	日 本 髪 の 元 結	"	"	"	
64	花 嫁 祝 儀 下 駄	"	"	"	1 足
65	高砂印御保うしはし	"	"	"	長箸1対, 小針
66	文 金 高 島 田 櫛 か ん ざ し	"	"	"	一式

番号	品目	寄贈者住所	寄贈者名	年代	摘要
67	バリカン	岡山市浦安西町	横山春子	大正	
68	大正時代のめがね	"	"	"	
69	表付の下駄	"	"	"	1足
70	コウモリ傘	"	"	"	
71	洋髪アイロン	"	"	昭和	
72	手織木綿のあわせ	" 浦安南町	門野鶴江	大正	袷長着
73	萬石	" 南輝町	若林正明	昭和初	
74	手鋏	"	"	"	
75	除草機	"	"	"	
76	1斗枘	"	"	大正	
77	天地がえし(すき鋏)	"	"	"	
78	深溝堀りのすき	"	"	昭和初	
79	わらじ	"	"	"	1足
80	雛人形	"	"	"	1式
81	セイロー	"	"	"	むし器の一部
82	ダンジ槌	"	"	"	
83	牛のくら尻がせ木	"	"	"	
84	椅子	"	"	"	2
85	帽子	"	"	"	
86	くれめぎ機	" 浦安本町	大田操	"	
87	大八車	"	"	昭和初	車のみ(2)
88	水車	"	"	大正	1式

番号	品 目	寄贈者住所	寄贈者名	年代	摘 要
89	張 子 ざ る	岡山市浦安本町	大 田 操	大 正	しぶで張ったざる
90	槍	" 浦安西町	古 市 久 雄	明 治	
91	燭 台	"	"	"	
92	飯 ご う	"	"	"	
93	さ し み 皿	"	"	"	
94	斗 棒	"	"	"	
95	写 真 機	"	"	"	
96	三 三 九 度 の 盃	"	"	"	1 式
97	輪 ま わ し	"	"	"	
98	倉 の か ぎ	"	"	"	
99	蓄 音 機	"	"	"	
100	提 ち ん	"	"	"	
101	ハ エ 取 器	"	"	大 正	
102	扇 風 機	"	"	"	
103	塩 抜 鎌	" 浦安本町	東 山 松 夫	昭和初	
104	千 刃	"	"	"	
105	除 草 機	"	"	"	
106	代 か き マ ン ガ	"	"	"	牛につけて使用
107	マ ン ガ	"	"	"	トラクターにて使用
108	培 土 鍬	"	"	"	2 丁
109	肥 ふ り 機	"	"	"	麦の肥ふり機
110	く れ め ぎ 機	"	"	"	

番号	品 目	寄贈者住所	寄贈者名	年代	摘 要
111	麦のけづり出し機	岡山市浦安本町	東山松夫	昭和初	
112	麦の中耕機	"	"	"	
113	牛んが	"	"	"	
114	いそぐり機	"	"	"	
115	糶摺機	" 浦安西町	穴戸八重子	昭和30年	
116	麦穴付機	" 浦安本町	野上剛	昭和40年	
117	苗かご	"	小原幸男	"	
118	麦の谷あげ機	"	"	昭和30年	
119	麦をおろす万石	"	"	"	
120	半自動稲刈機	"	"	"	
121	背みの	"	"	"	
122	米をはかるじょうご	"	"	"	
123	しりかぜ	"	"	"	牛のくらと、牛んがとの間につける
124	麦蒔機	"	"	"	
125	番傘	" 浦安西町	逸見 婦美子	昭和初	
126	うどんの汁を入れる器	"	西岡芳香	明治	
127	麻の背広	"	"	"	
128	漬物瓶	" 浦安南町	土屋重子	"	
129	綿くり機	" 浦安本町	大田操	"	ねじわく(別名)
130	ふり子時計	"	中西弘	"	
131	牛の靴	児島郡灘崎町	高橋明	"	
132	みの	岡山市西町	江草京馬	明治 大正	

番号	品 目	寄贈者住所	寄贈者名	年代	摘 要
133	ね こ 車	岡山市浦安本町	小坂忠志	大正	
134	菰 編 み 台	"	"	大正 昭和中	
135	空 俵	"	"	"	
136	牛 桶	"	"	"	
137	牛 鍋	"	"	"	
138	ラ ン プ	"	"	"	置ランプ
139	ホ ー ロ ク	"	"	"	
140	石 臼	"	門野直子	大正	
141	大橋小型万能機	"	大田操	"	
142	水 車	"	"	明治	
143	ご け だ お し	"	"	大正	大豆をこなすもの
144	除 草 機	"	"	昭和初	二連式
145	く れ こ な し	"	"	"	
146	培 土 鍬	"	"	"	
147	小 槌	"	"	"	
148	噴 霧 機	"	"	"	
149	糸 車	"	"	明治	
150	水 車	"	"	昭和	米つき水車を型ど ったもの(新品)
151	棹 ば か り	"	"	大正	
152	糸 巻 機	"	"	明治	
153	木 負 子	"	"	昭和	木を負っていたもの
154	発 動 機	"	"	昭和初	クボタ大型8馬力

番号	品目	寄贈者住所	寄贈者名	年代	摘要
155	大型はがま	岡山市浦安本町	大田 操	昭和初	くど付
156	小型発動機	〃	〃	〃	トバタ陸用
157	〃	〃	〃	〃	発動機 2.5 馬力
158	荷車	〃	〃	〃	
159	酒作りの槽 (たる)	〃	〃	昭和 23年	屋根つき
160	酒しぼり器	〃	〃	〃	
161	ポット	岡山市	岡山医大部 ポット		
162	銘々菓子皿	玉野市	田中清治	昭和初	6枚
163	手鏡	〃	〃	古代	
164	押絵皿立	〃	〃	明治	
165	酒とっくり	〃	〃	〃	
166	魚をとる時の重石	〃	〃	〃	
167	〃	〃	〃	200年前	
168	足踏扇風機	岡山市浦安西町	白神始一	昭和初	
169	人力用田草機	〃	〃	〃	
170	麦蒔穴打機	〃	〃	〃	
171	蓄力谷揚機	〃	〃	〃	
172	塩抜鎌	〃	〃	〃	
173	俵のこも編機	〃	〃	〃	
174	四斗俵	〃	〃	〃	
175	俵しめ機	〃	〃	〃	
176	蓄力削出機	〃	〃	〃	

番号	品 目	寄贈者住所	寄贈者名	年代	摘 要
177	石炭窒素撒布器	岡山市浦安西町	白神始一	昭和初	
178	バ チ 鍬	"	"	"	
179	塩 抜 鍬	"	"	"	
180	給 餌 器	"	"	"	
181	五 徳	"	"	"	
182	手織木綿モンペ	" 浦安南町	鈴木高代	大正	
183	" 脚はん	"	"	"	
184	わらじ(1足)	"	"	"	
185	草 履(2足)	"	"	"	
186	鏡 台	" 浦安西町	三宅長子	明治初	
187	そ ろ ば ん	"	"	"	7つ球
188	煙 草 盆	"	"	"	
189	振 子 時 計	"	"	"	
190	兼 徳 火 鉢	"	"	"	
191	1 斗 櫛	"	"	"	
192	丸髷の櫛・かんざし	"	"	"	3組
193	日本髪 of 根かけ	"	"	"	7組
194	日本髪 of かんざし	"	"	明 治 以 前	3本
195	日本髪 of 鹿の子	"	"	明 治	12枚
196	日本髪 of かんざし	"	"	明 治 以 前	3本
197	日本髪 of 道具	"	"	"	数種
198	太 古 の 鏡	"	"	年 代 不 明	



番号	品 目	寄贈者住所	寄贈者名	年代	摘 要
199	す す 竹	岡山市浦安本町	内 田 安 男	明治初	いろりの天井にしていた竹
200	稲 刈 機	〃	大 田 操	明治中	
201	ボ ー リ ン グ 球	〃	〃		
202	マ ブ シ 織 機	小田郡美星町	齊 藤 辰 夫	明治初	蚕具の一つで山を 拡げて熟蚕をまん べんに入れてまゆ を作らせる業
203	昭 和 の 1 円 硬 貨		岡山市 浦安地区	昭 和	
204	日 本 髪 の 櫛 ・ こ う か い	岡山市浦安本町	中 西 泰 子	明 治 以 前	
205	文 化 刺 し ゅ う 鏡 掛	〃	大 田 操	昭和初	
206	俵 し め 機	〃 浦安西町	旗 田 昭 二	明 治	
207	除 草 機	〃	〃	昭和初	
208	代 か き	〃	〃	〃	
209	足 駄	〃	〃	開 拓 当 時	
210	扇 風 機	〃	〃	大 正	
211	ぬ き く り	〃	〃		
212	は か り	〃	〃	大正初	
213	麦 蒔 機	〃	〃	〃	
214	俵 か つ ぎ	〃	〃	〃	
215	粃 す り 機	〃	〃	〃	
216	煙 草 盆	〃 浦安本町	阿 部 晃 尚	大 正	
217	ち ょ う ち ん	〃 浦安西町	中 島 節	昭和初	嫁入用
218	麦 蒔 機	〃 浦安南町	門 野 武 夫	昭 和	
219	稲 刈 機	〃	〃	〃	

番号	品 目	寄贈者住所	寄贈者名	年代	摘 要
220	麦の削り出し機	岡山市浦安南町	門野 武夫	昭和	
221	俵のこも編機	〃	〃	〃	
222	カルチペーター	〃	〃	〃	麦のうねを作り又たがやす
223	麦の肥ふり機	〃	〃	〃	
224	しろかきまんが	〃	〃	〃	
225	除 草 機	〃	〃	〃	
226	〃	〃	〃	〃	
227	二段式牛 鋤	〃	〃	〃	
228	俵のじょうご	〃	〃	〃	米を俵に入れる時 用いたもの
229	牛のく ら	〃	三吉 綾子	昭和 20年	
230	カルチペーター	〃	〃	〃	
231	麦 蒔 機	〃	〃	〃	
232	米の計量をする道具	〃	〃	〃	
233	棹 ば か り	〃	〃	〃	60キロ
234	電 話 機	〃 浦安本町	浦安小学校	昭和	
235	耕 運 機	〃	大田 操	〃	日の本耕運機
236	稲 こ ぎ 機	〃	〃	大 正 昭 和	足踏み
237	牛のく ら (2)	〃	〃	〃	負せぐら②
238	発 動 機	〃	〃	〃	
239	土 臼 の 引 手	〃	〃	大 正	
240	機 (はた) の かせ	〃	〃	明 治	
241	飯 ご う	〃	〃	大 正	

番号	品 目	寄贈者住所	寄贈者名	年代	摘 要
242	板 引 き の こ	岡山市浦安本町	大 田 操	大 正	
243	か な ご	"	"	"	山に行く時に用いる 物入れ背中に負う
244	は た に 通 す 糸	"	"	"	
245	牛 の 引 き く ら (2)	"	"	"	物を引かせる時の くら②
246	唐 箕	" 福田	山 上 達 雄	明 治	
247	煉 瓦	"	"	"	
248	山 ね こ 車	"	山 上 耕 一	"	
249	水 車	"	"	明 治 大 正	
250	乃 木 椅 子	"	"	大 正	
251	引 き か せ	" 興徐中畦	磯 崎 英 正 良 子	明 治	
252	鬼 ま ん が	"	"	大 正	土をくたく
253	大 八 車 (車のみ)	"	"	"	
254	代 か き ま ん が	"	"	昭 和	
255	万 石	"	"	明 治	お米の選別機, 上 中・小米に分ける
256	ど じ ょ う か ご	"	"	昭 和	
257	手 鋏	"	"	明 治 初	田の草取
258	ぢ ゃ こ か ご	"	"	大 正	川魚を水に生かす に用う
259	田 の 草 機 械	"	"	昭 和 初	
260	兼 徳 火 鉢	" 浦安本町	小 郷 照 代	"	
261	舟 の い か り	" 浦安西町	家 野 武 郎	明 治	醤油を作る時に清水 を運んだ船のいかり
262	地 券	"	白 神 始 一	明 治 初	2 枚
263	1 銭 の 葉 書	"	"	明 治	26年6月

番号	品 目	寄贈者住所	寄贈者名	年代	摘 要
264	岡山市の地図	岡山市浦安西町	白神 始一	明治	20年11月出版
265	ねこぼこ	"	友野 昇	大正	
266	大和こたつ	"	"	明治初	
267	除草機	"	"	"	
268	米選機	"	"	"	
269	は 釜	"	"	"	牛のえさを煮たもの
270	燈 明 台	"	"	大正	
271	手 燭	"	"	明治	
272	矢 立 て	"	"	"	
273	鬼 ま ん が	"	"	昭和初	土を細かくするに 用う
274	"	"	"	"	
275	五 段 摺	" 浦安本町	門野直子	"	
276	"	"	"	"	
277	牛 鋏	"	"	"	
278	田の草機械	"	"	"	
279	"	"	"	"	
280	代かきまんが	"	"	"	
281	鬼まんが(小)	"	"	"	
282	麦の肥ふり機	"	"	"	
283	うなぎかき	" 福成	浮田 猛	昭和	
284	ひいご鋏	"		"	
285	たこつぼ	" 浦安南町	片山芳郎	明治	

番号	品 目	寄贈者住所	寄贈者名	年代	摘 要
286	櫛・かんざし	岡山市浦安本町	榎尾菊野	明治	
287	魚 あ み	〃	榎尾太一	〃	
288	塩 抜 鎌	〃 浦安南町	国富音吉	昭和	干拓された時の塩抜に用いたもの
289	竹 割 鎌	〃	〃	昭和初	
290	ま き 割 鎌	〃	〃	〃	
291	明治の扇風機	〃	〃	〃	
292	御飯入れ(大小)	〃	〃	明治	夏のごはん入れ
293	望遠鏡サック	〃	〃	〃	
294	火 の し	〃	〃	〃	炭火を中に入れて用う
295	落下傘の人物	〃	〃	昭和	
296	昔のこたつ	〃	〃	〃	
297	アンカこたつ	〃	〃	〃	
298	セット椅子	〃	〃	〃	3点
299	麦の肥料蒔機	〃	〃	〃	
300	手まわし散粉機	〃	〃	〃	
301	かやぶきの竹針	〃	〃	〃	
302	ミシン台と頭	〃	〃	大正	
303	手作りこも編機	〃	〃	昭和初	
304	水の消毒機	〃	〃	〃	
305	田植づな	〃	〃	〃	3本
306	風 り ん	〃	〃	〃	
307	洗濯だらい	〃	〃	大正	

番号	品 目	寄贈者住所	寄贈者名	年代	摘 要
308	昔 の 散 髪 器	岡山市浦安南町	国 富 音 吉	大 正	はさみ, バリカン
309	防 毒 マ ス ク	"	"	"	
310	稲 こ ぎ 機	"	"	"	
311	俵 し め 機	"	"	昭 和	
312	ま ん が	" 益野	岸 本 武 夫	"	
313	株 切 機	"	"	"	
314	培 土 鍬	"	"	大 正	
315	牛 し ん が	" 浦安本町	山 本 八 郎	明 治	桐の木
316	櫛 こ う が い	" 浦安東町	山 川 美 津 男	"	
317	畳 表 織 機	" 浦安本町	虫 明 久 徳	大 正	
318	1 升 五 合 枰	"	山 根 伝 十 郎	昭 和	
319	脱 穀 機	"	大 田 操	"	
320	水 田 中 耕 機	"	"	"	
321	培 土 鍬	"	"	"	
322	足 踏 稲 こ ぎ 機	"	"	"	
323	"	"	"	"	
324	ま ん が	"	"	"	
325	蓄 力 中 耕 鍬	"	門 野 直 子	"	
326	人 力 中 耕 鍬	"	"	"	
327	井 戸 ポ ン プ	"	大 田 操	明 治	
328	土 び ん	" 青江	小 松 原 操	大 正	薬せんじ用
329	ト ッ ク リ	"	"	"	2本

番号	品 目	寄贈者住所	寄贈者名	年代	摘 要
330	湯 呑 茶 わ ん	岡山市青江	小松原 操	大 正	4個
331	神 棚 用 花 筒	"	"	"	
332	大 和 こ た つ	"	山 上 寛	昭和初	
333	"	"	"	"	
334	ひ め よ り 機	"	"	大 正	
335	民 具 (かめ・卸金)	"	"	昭 和	
336	ト ッ ク リ	" 洲崎	浜 直 親	不 明	
337	軍 用 行 李	"	"	昭 和	
338	将 こ う マ ン ト	"	"	"	
339	は ん て ん	"	"	大 正	2枚
340	チャ ン チャ ン コ	"	"	"	
341	ひ つ	"	"	明 治	
342	イ ン バ ネ ス	"	"	"	
343	フ ラ ン ス 人 形	"	浜 庚 子	昭 和	ウィスキー空瓶で作る
344	紙 人 形	"	"	"	
345	す し 槽	"	佐 藤 一 野	昭和 30年	
346	は 釜	"	"	昭和初	
347	ポ ッ ト	"	"	"	
348	日 本 刺 し ゅ う の 額	"	"	"	
349	甲子園出場記念写真 (岡山理科大学附属高校3年生)	"	佐 藤 和 也	昭和 55年8月	高校野球出場記念
350	扇 風 機	"	佐 藤 一 野	昭和初	
351	柱 時 計	"	"	大 正	

番号	品目	寄贈者住所	寄贈者名	年代	摘要
352	弁当箱	岡山市洲崎	佐藤一野	昭和初	
353	衣類の雛型	"	"	"	
354	湯たんぽ	"	"	"	2個
355	飯びつ	"	"	"	3
356	目ざまし時計	"	"	大正	
357	御飯いかき	"	難波英和	"	
358	手織木綿筒袖長着	"	"	"	
359	奉公袋	"	"	昭和	
360	豆こなし機	"	"	大正	
361	せいろう	"	"	"	
362	水らい除草機	"	"	"	
363	消防ポンプ(手押)	"	"	"	
364	小学生の着物	"	"	"	
365	大人綿入羽織	"	"	"	
366	ゲートル	"	"	"	
367	脚はん	"	"	"	
368	柳行李	"	"	"	
369	一升徳利	" 浜野	江口吟	昭和	
370	雪道に履くわらじ	" 青江	小松原 新作	明治	
371	胴着	"	山上 正	大正 昭和	農作業着(男物)
372	防寒女コート	"	小松原 豊明	大正 昭和初	
373	2尺ざし	"	大河 岩	大正	



番号	品 目	寄贈者住所	寄贈者名	年代	摘 要
374	サロンエプロン 刺しゅう入り	岡山市青江	大河 岩	現代	
375	大和こたつの一部	"	西山 多賀代	明治	使用目的不明
376	私 の 歩 み	"	"	昭和	本一冊
377	ホ ッ カ イ	"	小松原 良男	明治	
378	文化刺しゅうの額	"	山上 嘉子	昭和	
379	男物 オ ー バ ー	"	小松原 操	"	地厚な品で現在使用していない
380	シンガーミシン	" 福田	山上 耕一	大正初	後から足をつけたもの
381	足踏脱穀機	"	"	大正	
382	もみさぐり	青江	山上 正	昭和	
383	煙 草 盆	"	山上 寛	徳川時代	
384	祝 儀 ぼ ん	"	"	明治	
385	牛 鋏	" 浜野	新谷 澄子	大正	
386	俵 し め	"	"	"	
387	箕	"	"	"	
388	こ ん ろ	"	"	"	
389	炭 か ご	"	"	"	
390	株 切 鋏	"	"	"	
391	振 子 時 計	"	"	"	
392	電 気 ア イ ロ ン	"	"	"	
393	た た き	"	"	"	
394	支 那 焼 花 び ん	"	"	"	
395	屏 風	"	石村 満寿子	"	1双

番号	品 目	寄贈者住所	寄贈者名	年代	摘 要
396	表 付 の 下 駄	岡山市浜野	石村 満寿子	大 正	1足
397	表 付 草 履	"	"	"	2足
398	男 物 高 下 駄	"	"	"	2足
399	女草履ビニール表付	"	"	昭 和	
400	黒 塗 の 膳	"	"	明 治	1箱
401	火 鉢	"	"	大 正	2
402	振 子 時 計	"	"	"	
403	黒 塗 の 器	"	"	"	
404	大 皿	"	"	"	2枚
405	い ち ま 人 形	"	児 新 君 子	昭和 5年	日本人形
406	足ぬくめこたつ	" 洲崎	馬 場 茂 子	昭 和	豆たんを中に入れる 豆たんアンカ
407	兵隊のオーバー	"	馬 場 元 雄	"	
408	女 の 枕	"	"	明 治	
409	裁縫こて炭火用	"	"	大 正 昭和初	2本
410	学 生 服	"	"	昭和初	
411	1 升 と っ くり	"	"	昭 和	
412	茶 釜 (かんす)	"	浜 直 親	大 正	
413	培 土	"	"	"	
414	雛 人 形 (塩 吸)	" 谷万成	近 藤 津 由 子	昭和 20年	
415	雛 人 形 (鏡じし)	"	"	昭和 28年	
416	和裁用へらこて	"	"	昭和初	へらをする
417	紙 人 形	"	"	昭和 50年	2

番号	品目	寄贈者住所	寄贈者名	年代	摘要
418	リボン細具	岡山市谷万成	近藤 津由子	昭和50年	リボンで作ったアヒル 2
419	飾り皿	"	"	昭初	
420	パナマ枕カバー	"	"	"	2
421	洋髪コテ	" 洲崎	木下 幸	昭和初	
422	紺がすりひとえ	"	"	"	
423	水筒	" 福田	織田 証孝	"	
424	煙草盆	"	"	"	
425	蛇の目傘	"	"	"	
426	5つ玉そろばん	"	"	明治	
427	御飯びつ	"	"	昭和初	
428	会席膳	"	"	"	
429	足温器	"	"	"	
430	ガスランプ	"	"	"	これをともして蘭刈をしたもの
431	アルミ鍋	"	"	"	蘭刈の時使用したもの
432	大ざる	"	"	"	餅つきの時米を揚げる
433	お花のうづ	"	"	大正	生花用
434	乃木椅子	"	"	"	
435	トックリ	"	"	"	洋酒を入れていたもの
436	火鉢	"	"	明治	
437	たてまんが	"	"	大正	牛が引張って土を細かくするもの
438	煙草盆	" 福田	山上 松栄	"	
439	たんすの覆掛	"	"	明治	嫁入りの時たんすにかけたもの

番号	品 目	寄贈者住所	寄贈者名	年代	摘 要
440	し ゅ も く	岡山市福田	和 気 雅 洋	大 正	い草の跡植に使う
441	裁 縫 用 こ て	〃	〃	大 正 昭和初	炭火にて焼き使用 したもの
442	印 度 米 袋	〃	〃	昭 和	印度より輸入米を 入れた袋
443	肥 料 桶	〃	〃	〃	施肥に使う
444	牛 の し り が せ	〃	〃	〃	
445	長 じ ゅ ば ん	〃 青江	山 上 為 夫 子	明 治	ちりめん
446	い 草 選 別 機	〃	山 上 行 孝	昭和 15年	
447	軍 靴	〃	〃	昭和 19年	戦後配給されたもの
448	人 形		山 上 嘉 子	現 代	
449	表 付 コ ッ プ リ	〃 浦安西町	玉 井 泰 子	昭和初	
450	押 切	〃 福田	片 山 一 二	大 正	
451	エ ン ザ	〃	〃	〃	
452	切 留 (きりだめ)	〃	片 山 毅	明 治	法事節句等に赤飯 煮等入れる
453	か ん す (茶 釜)	〃	片 山 浩	大 正	
454	う な ぎ か き	〃	〃	大 正 昭和初	
455	祝 盆	〃 青江	小松原 良男	明 治 大 昭 正 和	鯛等を載せて廻し 取りにする盆
456	大 皿	〃	〃	〃	上の盆に鯛等を入れて 廻し取りにする皿
457	小 皿	〃	〃	〃	なますを入れて廻し 取りにする皿
458	か ん す (鉄)	〃 福田	露 無 弘	明 治	鉄製
459	やかん (しんちゅう)	〃	〃	〃	しんちゅう製
460	湯たんぼ (陶 器)	〃	〃	〃	陶器
461	ち ょ う ち ん	〃	藤 定 善 吉	〃	